

## MASCARILLA HIGIÉNICA REUTILIZABLE

Vittorio Uniformes

B60062858

# UNE-0065

TALLA: ADULTO ( MAYOR DE 12 AÑOS)

Especificación UNE 0065:2020 Mascarillas higiénicas reutilizables para adultos y niños.  
Requisitos de materiales, diseño, confección, marcado y uso

**"ADVERTENCIA: Este dispositivo no es un producto sanitario en el sentido de la Directiva 93/42 o del Reglamento UE / 2017/745, ni un equipo de protección individual en el sentido del Reglamento UE / 2016/425";**

Adultos

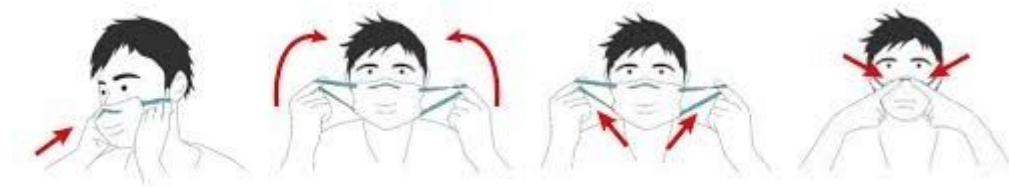

Niños

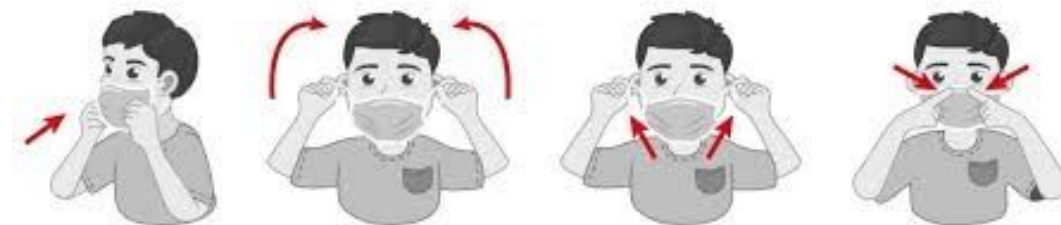

### Instrucciones de colocación de la mascarilla higiénica

ADVERTENCIA:

Esta Mascarilla es de uso personal

Un Adulto debe supervisar la colocación, uso y retirada de las mascarillas en niños.



Se debe realizar un ciclo de lavado (humedecer, lavar, enjuagar) con el detergente habitual a una temperatura de lavado de 60ª

No se deben utilizar productos que puedan dañar los materiales y que disminuyan su capacidad protectora.

No usar lejía.

Tras 25-30 lavados empieza a perder propiedades.

Planchado a 140 ° de 10-15 segundos parte exterior de la mascarilla

Se recomienda secado completo dentro de las 2h posteriores del lavado.

Esta mascarilla es reutilizable. Conserva su eficacia 25-30 lavados según instrucciones.

Los filtros se deben ir cambiando según su uso ( recomendamos cambiarlos cada día)

## Uso de la mascarilla

La mascarilla higiénica no exime al usuario de la aplicación de gestos barrera complementados por las medidas de distanciamiento social que son esenciales conforme con las recomendaciones indicadas por el Ministerio de Sanidad:

[https://www.mscbs.gob.es/profesionales/saludPublica/ccayes/alertasActual/nCov-China/documentos/Procedimiento\\_COVID\\_19.pdf](https://www.mscbs.gob.es/profesionales/saludPublica/ccayes/alertasActual/nCov-China/documentos/Procedimiento_COVID_19.pdf)

Para que la mascarilla sea efectiva se debe usar correctamente según se indica a continuación, por esta razón, la colocación, el uso y la retirada de las mascarillas higiénicas para niños debe ser supervisada por un adulto.

## Colocación de la mascarilla

Se recomienda colocar la mascarilla sobre la piel desnuda (es decir, sin la presencia de cabello en contacto con la piel del usuario y, para algunas personas, piel afeitada) y respetar los siguientes pasos:

1. Lavarse las manos con agua y jabón o frotarlas con una solución hidroalcohólica antes de manipular la mascarilla.
2. Identificar la parte superior de la mascarilla.
3. Posicionar la mascarilla en la cara, a la altura de la nariz. Si se dispone de pinza nasal, ajustarla a la nariz

### Adulto



### Niño



4. Sostener la mascarilla desde el exterior y sujetar el arnés de cabeza detrás de la misma o a ambos lados de las orejas, sin cruzarlos.



**Adulto**



**Niño**

5. Bajar la parte inferior de la mascarilla a la barbilla.

6. Verificar que la mascarilla cubre la barbilla.

7. Pellizcar la pinza nasal con ambas manos para ajustarla a la nariz (si existe).

**Adulto**



**Niño**



8. Verificar que la mascarilla está colocada correctamente. Para esto es necesario verificar el sellado y la ausencia de las molestias respiratorias.

9. Una vez ajustada, no tocar la mascarilla con las manos. Si el usuario necesita tocar la mascarilla, debe previamente lavarse las manos con agua y jabón o frotárselas con una solución hidroalcohólica.

## **Retirada de la mascarilla**

Para evitar la contaminación al retirar una mascarilla, se deben seguir los siguientes pasos:

1. quitarse los guantes de protección;
2. lavarse las manos con agua y jabón o frotarlas con una solución hidroalcohólica;
3. retirar la mascarilla sin tocar la parte frontal de la mascarilla;
4. si se va a reutilizar la mascarilla véase el apartado “Lavado y secado” y “duración máxima”, y si se va a desechar definitivamente véase el capítulo Eliminación
5. lavarse las manos con agua y jabón o frotarlas con una solución hidroalcohólica.

## **Lavado y secado de la mascarilla**



Se debe realizar un ciclo completo de lavado (humedecer, lavar, enjuagar), con el detergente habitual, a una temperatura de lavado de 60 °C.

No usar lejía.

Se debe evitar el contacto entre una mascarilla sucia (a lavar) y la ropa limpia. La persona a cargo del lavado debe protegerse para manejar las mascarillas sucias.

No se deben utilizar productos que puedan degradar o dañar los materiales y que disminuyan su capacidad protectora.

Se recomienda que la mascarilla se seque completamente dentro de las 2 h posteriores al lavado. No se debe secar o higienizar con un horno microondas.

Planchado a 140° de 10-15 segundos por parte exterior mascarilla.

Tanto durante el secado, como en el almacenaje posterior de la mascarilla, se deben evitar los ambientes en los que la mascarilla se pueda volver a contaminar.

Después de cada ciclo de lavado, se debe realizar una inspección visual (con guantes de protección o manos lavadas). Si se detecta algún daño en la mascarilla (menor ajuste, deformación, desgaste, etc.), se debe desechar la mascarilla.

### **Eliminación de la mascarilla**

Para reducir los riesgos del uso de estas mascarillas se debe advertir que una vez sobrepasado el número máximo de lavados se debe desechar.

### **Procedimiento para desechar la mascarilla**

Las mascarillas se deben desechar en un contenedor provisto de una bolsa de plástico (preferiblemente con tapa y control no manual, véase la figura 3). Se recomienda utilizar doble bolsa para preservar el contenido de la primera bolsa en caso de desgarrar de la bolsa exterior.

Las mascarillas utilizadas también se pueden desechar en los contenedores para desechos biológicos.

### **Duración de uso máximo continuado**

Por cuestiones de comodidad e higiene, se recomienda no usar la mascarilla por un tiempo superior a 4 h. En caso de que se humedezca o deteriore por el uso, se recomienda sustituirla por otra.

Durante el período de uso, la mascarilla solo se puede retirar de acuerdo con las instrucciones.

La mascarilla se debe lavar cada vez que se ensucie, humedezca o no se pueda colocar correctamente sobre la cara.

No se debe utilizar la mascarilla si está sucia o húmeda.

En el caso de que se vaya a almacenar temporalmente se debe evitar el contacto con cualquier superficie.

Tampoco se debe colocar en una posición de espera en la frente o debajo de la barbilla durante y después del uso.

